# COMUNE DI MONTE DI PROCIDA

**Prov. di Napoli**

via Panoramica, 10, CAP 80070, Tel. 081/868 42 11

Arch. Giuseppe Capasso, via San Domenico, 11 - Grumo Nevano (NA) - E-mail: giuseppe@capassoarchitetti.com Pec: arch.giuseppecapasso@pec.it Office/fax: 081 / 505 70 66 Mobile: 333 23 51 554

P.O.R. - F.E.S.R. CAMPANIA 2007/2013 - OBIETTIVO OPERATIVO 1.6

IL RUP dell'II SETTORE
Arch. Antonio M. Iliano

IL PROGETTISTA
Arch. Giuseppe Capasso

## PIANO DI PROTEZIONE CIVILE COMUNALE

| N. | REVISIONE | DATA |
|---|---|---|
| 01 | Revisione 01 - Integrazione aree di accoglienza | 01/06/2016 |
| 02 | Revisione 02 - Adeguamento elaborati grafici e introduzione rischio vulcanico | 30/09/2017 |
| 03 | Revisione 03 - Adeguamento elaborati grafici aggiunta Area d'Attesa | 21/11/2017 |
| 04 | | |

☐ PROGETTO PRELIMINARE ☐ PROGETTO DEFINITIVO ■ PROGETTO ESECUTIVO

| ELABORATO | TAVOLA N. | DESCRIZIONE DELLA TAVOLA | | | | | | | SCALA |
|---|---|---|---|---|---|---|---|---|---|
| GRAFICO | S.1 | SCENARIO RISCHIO IDROGEOLOGICO | | | | | | | 1:5.000 |
| | | P.P. | S.L. | E.G. | R.L. | P.P.T. | 00 | 02 | 21/11/2017 |

PROPRIETA' RISERVATA A TERMINI DI LEGGE - RIPRODUZIONE VIETATA ANCHE PARZIALE

SCALA 1:5000

0 100 200 300 400 500 m

DECLINAZIONE MAGNETICA

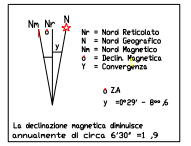


## LEGENDA

### Ambiti territoriali

- Ambito territoriale 1
- Ambito territoriale 2
- Ambito territoriale 3
- Ambito territoriale 4
- Ambito territoriale 5

### Infrastrutture di connessione

- Viabilità Principale
- Viabilità Secondaria di connessione alla Principale
- Nodo di scambio

### Rischi e pericoli

- R4 - Rischio frane molto elevato *(Autorità di Bacino della Campania Centrale)*
- R3 - Rischio frane elevato *(Autorità di Bacino della Campania Centrale)*
- R2 - Rischio frane medio *(Autorità di Bacino della Campania Centrale)*
- R1 - Rischio frane basso *(Autorità di Bacino della Campania Centrale)*
- R4 - Rischio idraulico molto alto *(Autorità di Bacino della Campania Centrale)*
- R2 - Rischio idraulico medio *(Autorità di Bacino della Campania Centrale)*

### Edifici strategici

- C.O.C. Centro Operativo Comunale
- Edifici Strategici
  - Polizia Municipale
  - Carabinieri
  - Protezione Civile
  - Municipio
  - ASL Napoli 2 nord Distretto 55
  - Scuole

### Strutture di accoglienza

Istituti scolastici

- Circolo Didattico "Dante Allighieri" - Plesso Capoluogo
- I.C.S. "Amerigo Vespucci" - Plesso Centrale
- I.C.S. "Amerigo Vespucci" - Plesso Panoramica
- Circolo Didattico "materna ed elementare" - Plesso Torione
- Circolo Didattico - Plesso Cortofella
- I.C.S. "Amerigo Vespucci" - Plesso Amedeo
- Circolo Didattico - Plesso Principe di Piemonte
- Circolo Didattico "Dante Allighieri" - Plesso Cappella
- Circolo Didattico - Scuola Materna Cappella
- I.C.S. - Scuola scuola elementare Plesso Torregaveta

### Aree di Emergenza

Am aree di ammassamento

AMBITO TERRITORIALE 1

area di attesa n. 1 *(Piazza S. Antonio)*

area di attesa n. 2 *(Piazza XXVII Gennaio)*

AMBITO TERRITORIALE 3

area di attesa n. 1 *(Giardinetto + Parcheggio Via Cappella)*

AMBITO TERRITORIALE 5

area di attesa n. 1 *(Parcheggio via Principe di Piemonte)*

At aree d'attesa

AMBITO TERRITORIALE 5

area di ammassamento n. 1 *(PARCHEGGIO SUPERMERCATO VIA CAPPELLA)*

AMBITO TERRITORIALE 1

area di ammassamento n. 1 *(PIAZZALE CASA COMUNALE)*

Ams aree di ammassamento soccorsi

AMBITO TERRITORIALE 1

area di ammassamento soccorritori n. 1 *(Campo Sportivo Comunale)*

Ac aree di accoglienza o ricovero

AMBITO TERRITORIALE 1

area di accoglienza o ricovero n. 1 *(Tendopolo adiacente all'isola ecologica)*

area di accoglienza o ricovero n. 2 *(Parcheggio antistante il porto acqua morta)*

AMBITO TERRITORIALE 2
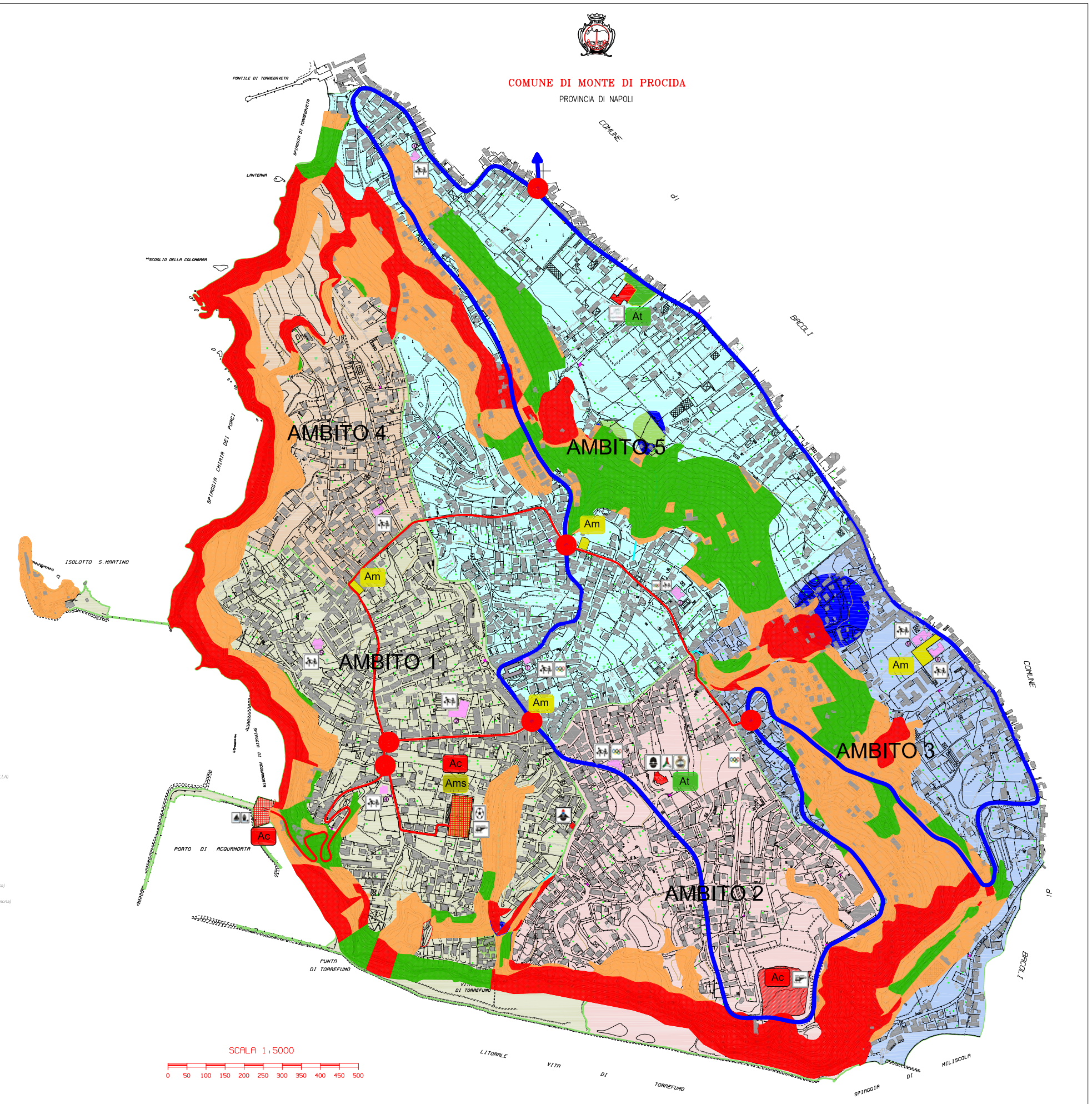
area di accoglienza o ricovero n.2 *(verde incolto)*