Arch. Giuseppe Capasso, via San Domenico, 11 - Grumo Nevano (NA) - E-mail: giuseppe@capassoarchitetti.com Pec: arch.giuseppecapasso@pec.it Office/fax: 081 / 505 70 66 Mobile: 333 23 51 554

COMUNE DI MONTE DI PROCIDA

Prov. di Napoli

via Panoramica, 10, CAP 80070, Tel. 081/868 42 11

P.O.R. - F.E.S.R. CAMPANIA 2007/2013 - OBIETTIVO OPERATIVO 1.6

IL RUP del II SETTORE
Arch. Antonio M. Illiano

IL PROGETTISTA
Arch. Giuseppe Capasso

PIANO DI PROTEZIONE CIVILE COMUNALE.

N.	REVISIONE	DATA
01	Revisione 01 - Integrazione aree di accoglienza	01/06/2016
02	Revisione 02 - Adeguamento elaborati grafici e introduzione rischio vulcanico	30/09/2017
03	Revisione 03 - Adeguamento elaborati grafici aggiunta Area d'Attesa	21/11/2017
04		

☐ PROGETTO PRELIMINARE ☐ PROGETTO DEFINITIVO ■ PROGETTO ESECUTIVO

ELABORATO	TAVOLA N.	DESCRIZIONE DELLA TAVOLA	SCALA
GRAFICO	S.3	SCENARIO RISCHIO INCENDIO BOSCHIO E DI INTERFACCIA	1:5.000

P.P.	S.L.	E.G.	RIL.	P.P.T.	00	02	DATA 21/11/2017

PROPRIETA' RISERVATA A TERMINI DI LEGGE - RIPRODUZIONE VIETATA ANCHE PARZIALE

SCALA 1:5000

0 100 200 300 400 500 m

DECLINAZIONE MAGNETICA

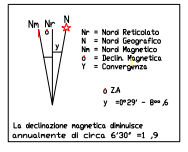

LEGENDA

Ambiti territoriali
- Ambito territoriale 1
- Ambito territoriale 2
- Ambito territoriale 3
- Ambito territoriale 4
- Ambito territoriale 5

Infrastrutture di connessione
- Viabilità Principale
- Viabilità Secondaria di connessione alla Principale
- Nodo di scambio

Rischi e pericoli
- R4 - Rischio Incendio boschivo

Edifici strategici
- C.O.C. Centro Operativo Comunale
- Edifici Strategici
  - Polizia Municipale
  - Carabinieri
  - Protezione Civile
  - Municipio
  - ASL Napoli 2 nord Distretto 55
  - Scuole

Strutture di accoglienza
- istituti scolastici
  - Circolo Didattico "Dante Alighieri" - Plesso Capoluogo
  - I.C.S. "Amerigo Vespucci" - Plesso Centrale
  - I.C.S. "Amerigo Vespucci" - Plesso Panoramica
  - Circolo Didattico "materna ed elementare" - Plesso Tonfone
  - Circolo Didattico - Plesso Corricella
  - I.C.S. "Amerigo Vespucci" - Plesso Amedeo
  - Circolo Didattico - Plesso Principe di Piemonte
  - Circolo Didattico "Dante Alighieri" - Plesso Cappella
  - Circolo Didattico - Scuola Materna Cappella
  - I.C.S. - Scuola scuola elementare Plesso Torregaveta
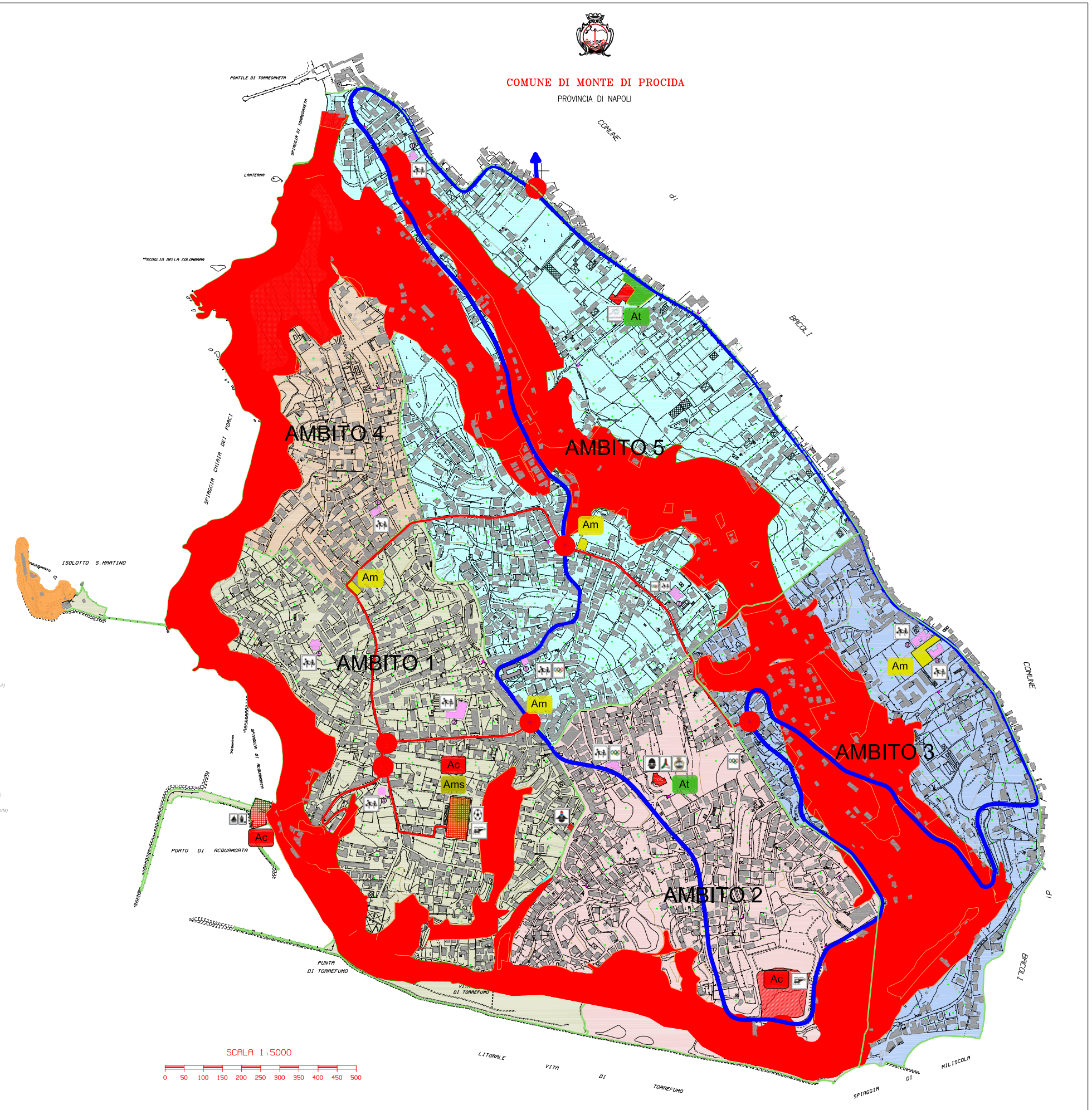
Aree di Emergenza
- Am aree di ammassamento
  - AMBITO TERRITORIALE 1
    - area di attesa n. 1 *(Piazza S. Antonio)*
    - area di attesa n. 2 *(Piazza XXVII Gennaio)*
  - AMBITO TERRITORIALE 3
    - area di attesa n. 1 *(Giardinetto + Parcheggio Via Cappella)*
  - AMBITO TERRITORIALE 5
    - area di attesa n. 1 *(Parcheggio via Principe di Piemonte)*
- aree d'attesa
  - AMBITO TERRITORIALE 5
    - area di ammassamento n. 1 *(PARCHEGGIO SUPERMERCATO VIA CAPPELLA)*
  - AMBITO TERRITORIALE 1
    - area di ammassamento n. 1 *(PIAZZALE CASA COMUNALE)*
- Ams aree di ammassamento soccorsi
  - AMBITO TERRITORIALE 1
    - area di ammassamento soccorritori n. 1 *(Campo Sportivo Comunale)*
- aree di accoglienza o ricovero
  - AMBITO TERRITORIALE 1
    - area di accoglienza o ricovero n. 1 *(Tendopolo adiacente all'isola ecologica)*
    - area di accoglienza o ricovero n. 2 *(Parcheggio antistante il porto acqua morta)*
  - AMBITO TERRITORIALE 2
    - area di accoglienza o ricovero n.2 *(verde incolto)*